Alarmapparaat aansluiten op uw nieuwe modem Experiabox V9.

Oude situatie
(uw huidige modem kan er anders uitzien)

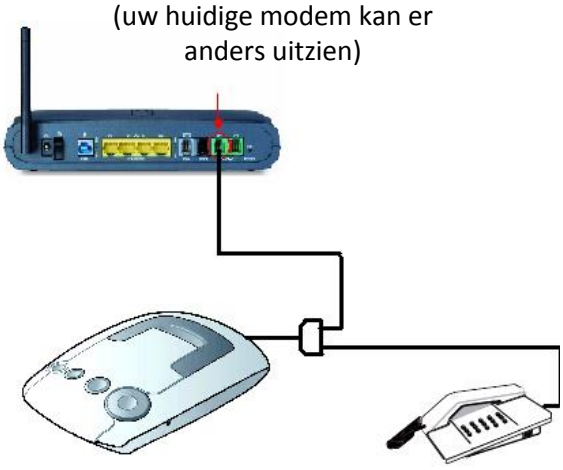

Nieuwe situatie met Experiabox V9

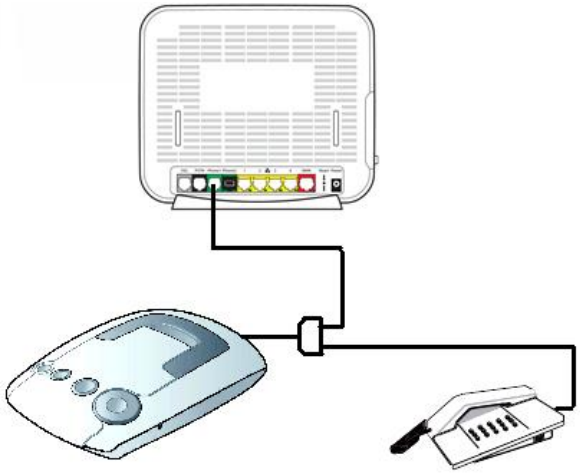

Haal het telefoonsnoer dat van het alarmapparaat afkomt, los uit de telefoonaansluiting van uw modem. Dit is de groene “PHONE 1” aansluiting (in sommige gevallen kan het zijn dat uw alarmapparaat op aansluiting “PHONE 2” zit aangesloten). Onderstaande foto is een voorbeeld, uw huidige modem kan hier vanaf wijken.



Sluit nu het losgehaalde telefoonsnoer aan op de telefoonaansluiting van uw nieuwe modem. Dit is de groene “PHONE 1” aansluiting (nooit “PHONE 2” gebruiken!).

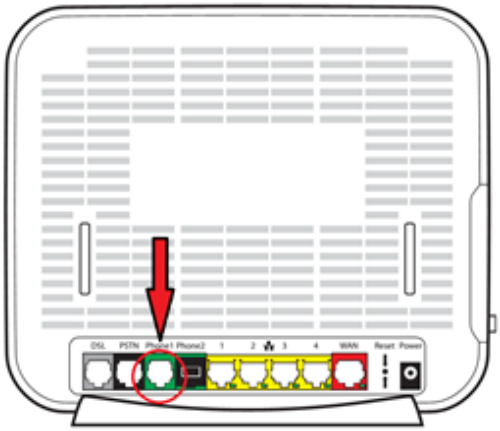

Voor overige aansluitingen van uw modem raadpleeg de handleiding van uw modem leverancier.

Alarmapparaat aansluiten op uw nieuwe modem Experiabox V10.

Oude situatie
(uw huidige modem kan er anders uitzien)

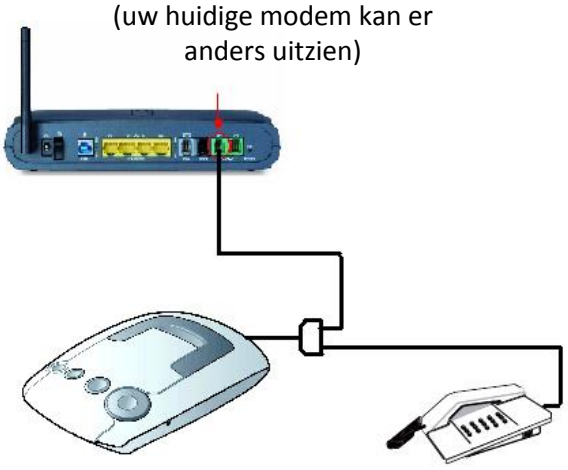

Nieuwe situatie met Experiabox V10

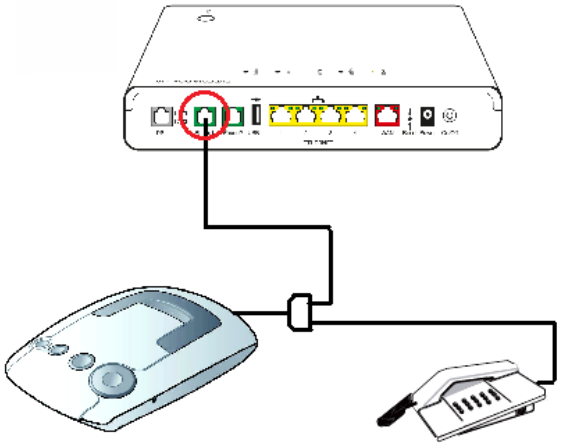

Haal het telefoonsnoer dat van het alarmapparaat afkomt, los uit de telefoonaansluiting van uw modem. Dit is de groene “PHONE 1” aansluiting (in sommige gevallen kan het zijn dat uw alarmapparaat op aansluiting “PHONE 2” zit aangesloten). Onderstaande foto is een voorbeeld, uw huidige modem kan hier vanaf wijken.



Sluit nu het losgehaalde telefoonsnoer aan op de telefoonaansluiting van uw nieuwe modem. Dit is de groene “PHONE 1” aansluiting (nooit “PHONE 2” gebruiken!).

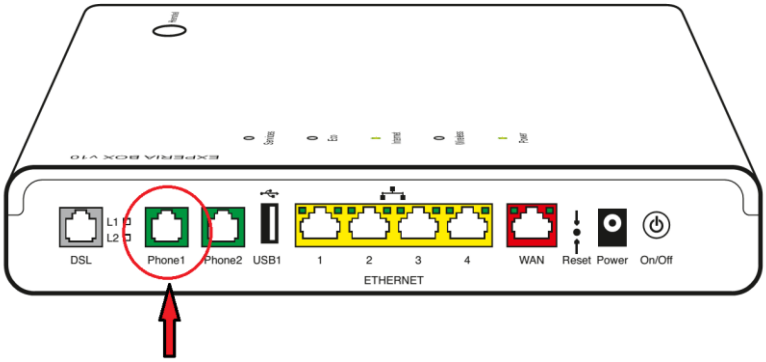

Voor overige aansluitingen van uw modem raadpleeg de handleiding van uw modem leverancier.